TẠ ƠN HOÀI PHỐ

Nguyễn Văn Thành họa bài thơ "Tạ Ơn" của Vinh Hồ

Nhạc Lmst2010

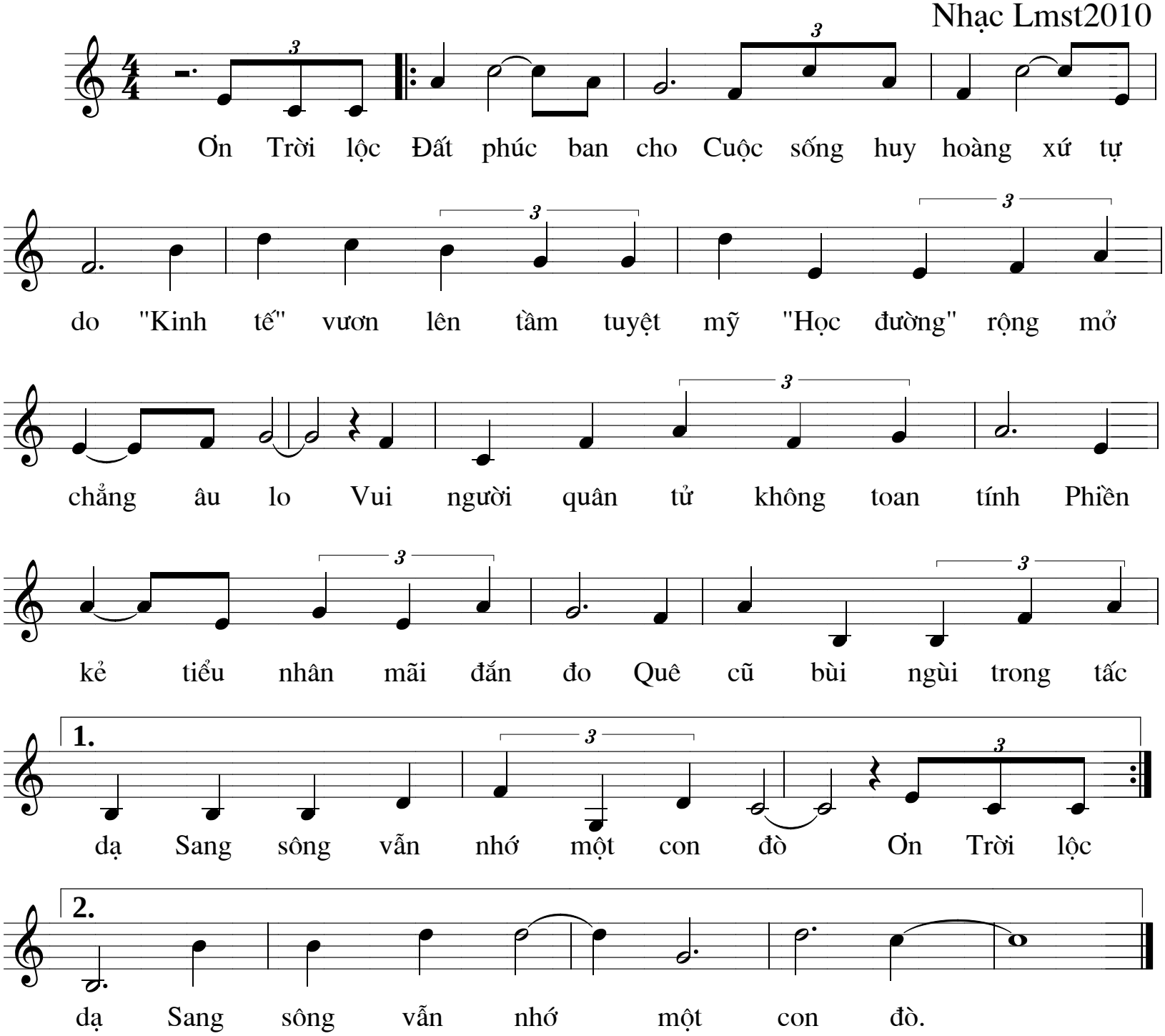

Copyright by Lmst2010/Nguyễn Văn Thành