

Như Đã Thấy Xuân

Thơ: Miên Thụy

Phổ Nhạc: Lmst2005

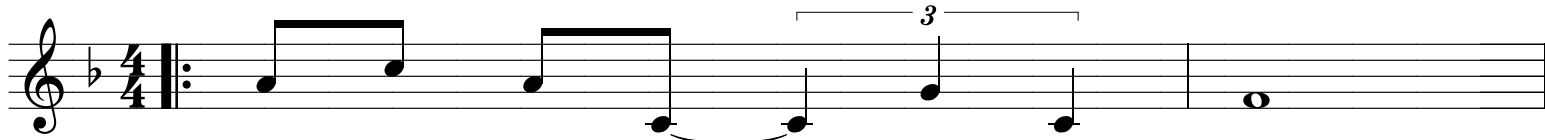

Anh hỏi em còn thấy mùa xuân

Để bước cùng anh chẳng ngại ngần Xuân vẫn còn đây trên môi

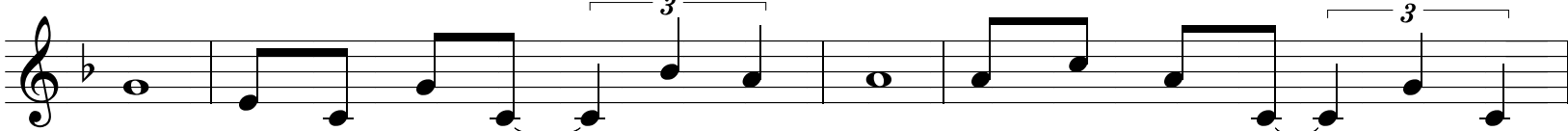

mắt Xuân hằng ấp ủ dáng bâng khuâng Em hỏi anh còn mấy mùa

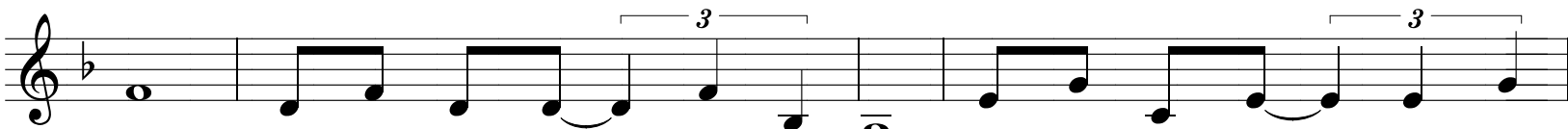

xuân Hãy đến bên em bước lại gần Cho hết đời nhau xuân bất

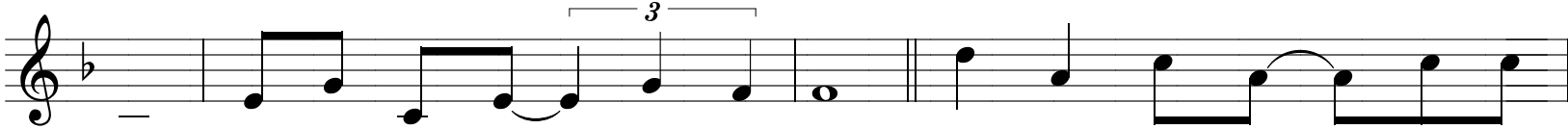

tận Để thấy lòng xuân mãi láng láng Hãy gọi xuân về trong đêm

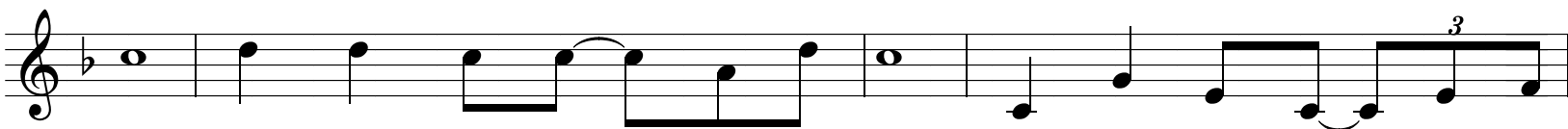

nay Hãy uống môi nhau cạn đăm say Đừng làm xuân buồn xuân đi

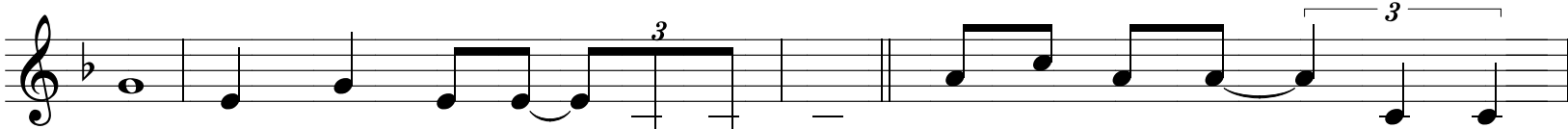

mắt Xuân đến trong nhau một lần này Xuân đến trong nhau ngày đợi

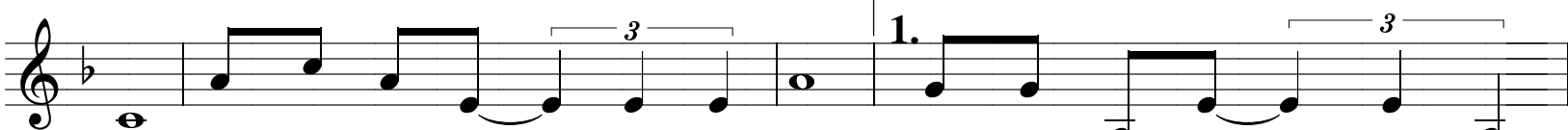

ngày Mùa gió bên đời một tàn phai Cố níu đời nhau xuân trở

lại Xuân đến trong nhau sầu ngòi ngoai Cố nứ đời nhau xuân trở

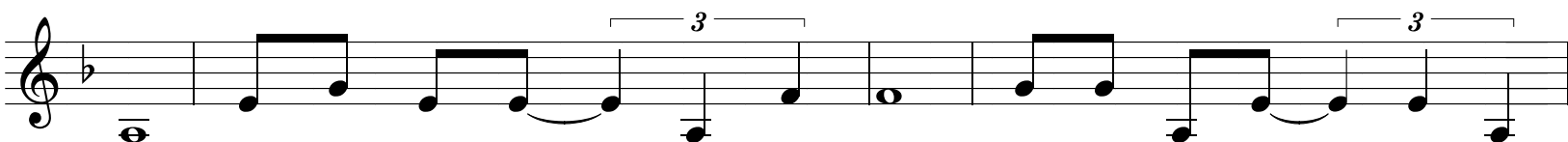

lại Xuân đến trong nhau sầu ngòi ngoai Cố nứ đời nhau xuân trở

lại Xuân đến trong nhau sầu ngòi ngoai Cố nứ đời nhau xuân trở

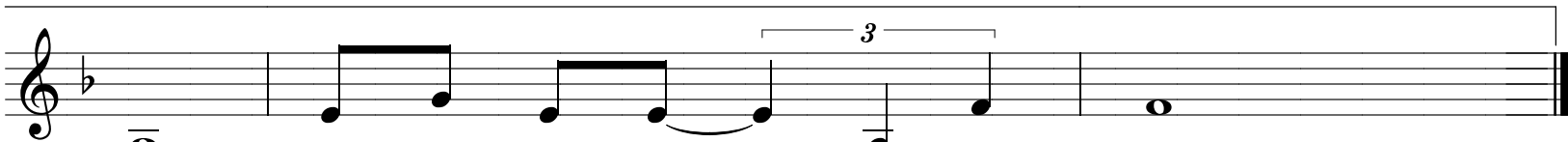

lại Xuân đến trong nhau sầu ngòi ngoai.
