

# Người Tình Trên Dòng Sông Hudson

Dòng sông xanh Hudson Dòng sông ngăn giữa hai bên đôi bờ Nàng New Jersey  
Còn ta bên đó New York City. Imst1998

Dòng sông xanh Hud - son

Dòng sông ngăn giữa hai bên đôi bờ

Nàng New Jer - sey còn ta bên đó New York Ci

- ty Trời đêm nay sáng trong

Mặt trăng trong sáng lung linh bóng vàng

Tình ta với nàng Tình yêu đôi lứa hai bên dòng

sông. Hẹn dưới trăng đêm Trời gió êm êm

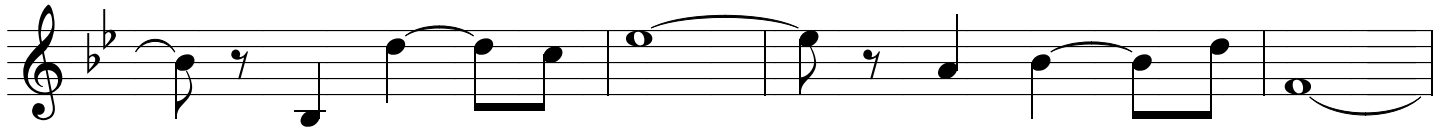

Lòng thêm phơi phới Tình yêu đón mời

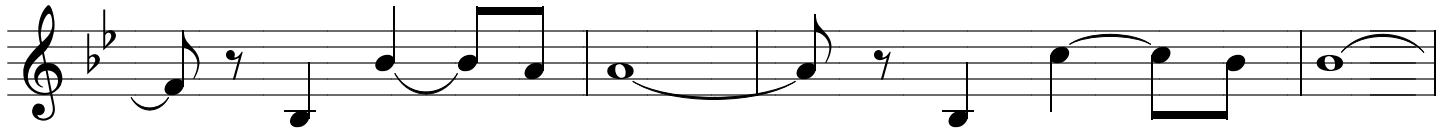

Này New Jer- sey, New York Ci - ty

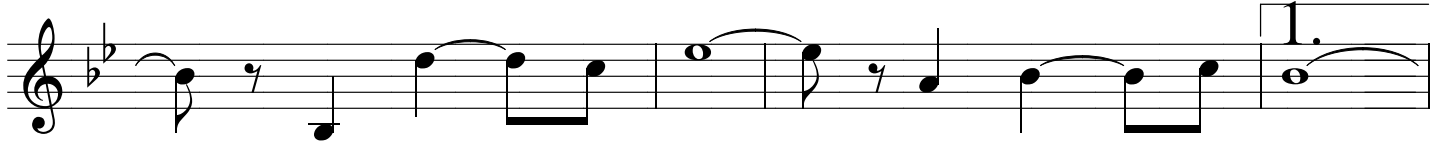

Đầu xanh hai đứa Nụ hôn đôi trao

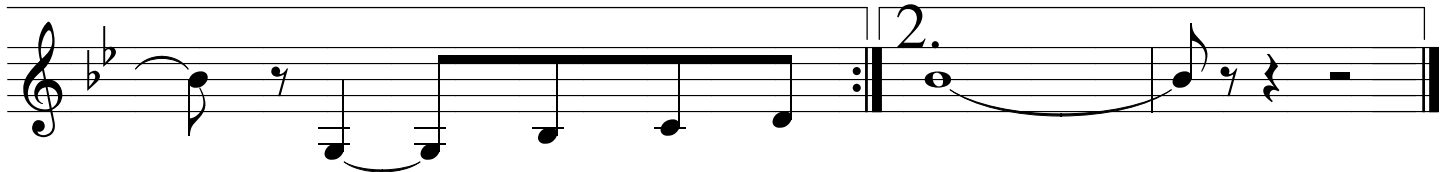

Dòng sông xanh Hud- trao.